

# ROMIS

*R* *OM* anian  
*I* nformation Management  
*S* ystem

(Sistemul Român de Management al Informației)

Mai 2005

Dr. Manfred F. Romich M.A., CCIS Romich  
Consulting Germany

# Obiective

- Promovarea și îmbunătățirea dialogului social bi- și tripartit
- Promovarea comunicării și participării partenerilor sociali
- Punerea la dispoziție a informațiilor pentru administrația publică, angajatori și lucrători

# Implementare

- Crearea rețelei și
- realizarea unui sistem de informații, axat pe Internet, cu
  - bănci de date
  - foruri deschise, pentru discuții, și alte instrumente de comunicare

# Ce este ROMIS?

- o rețea a Direcțiilor județene ale Ministerului Muncii, precum și a Centralei din București
- o pagină electronică națională, pentru publicarea de bănci de date și alte informații
- un sistem de informații interactiv

# ROMIS – rețeaua

- Prin crearea unei rețele a unităților regionale și centrale ale Ministerului Muncii, informațiile despre contractele colective de muncă vor putea fi adunate și prelucrate, precum și făcute accesibile partenerilor sociali în mod simplu și rapid

# Rețeaua (VPN)

Rețeaua trebuie să corespundă anumitor cerințe de securitate

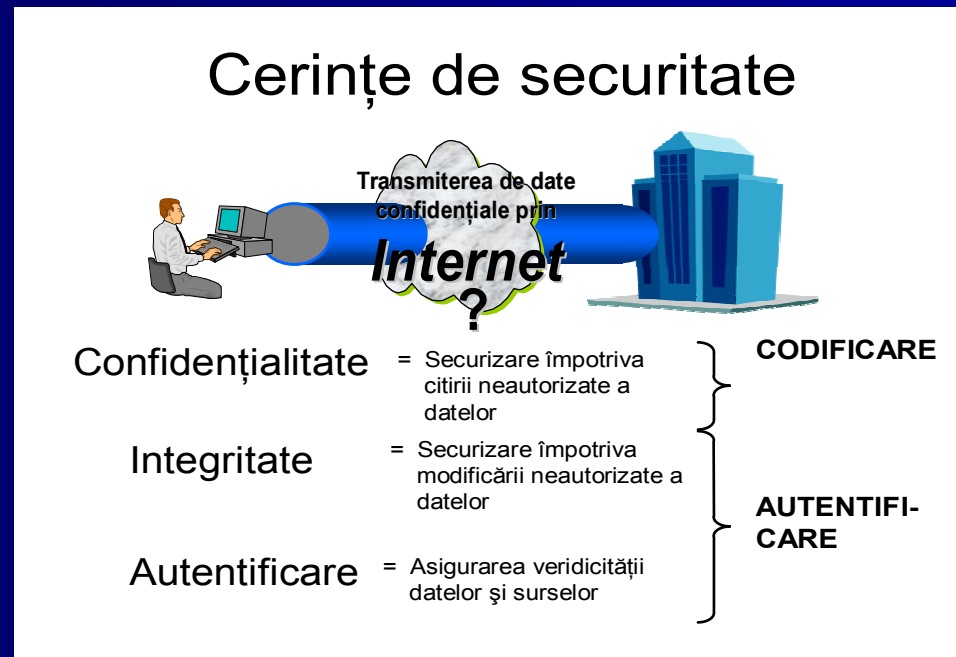

# Securitatea sistemului VPN

## ■ Securitate prin tehnologia Tunneling

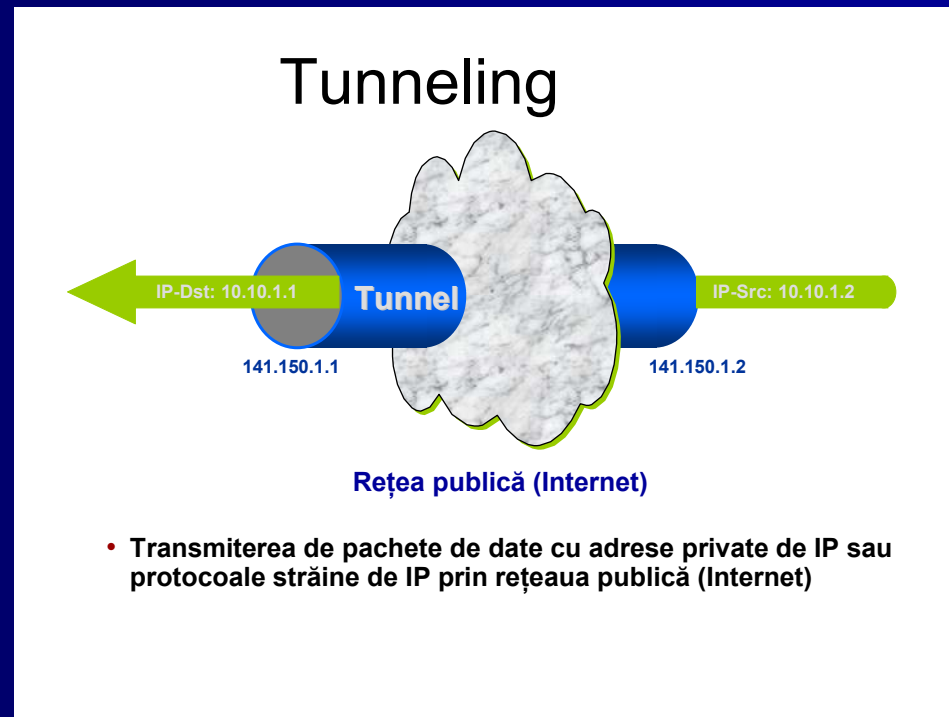

**Introducerea datelor în rețea se poate efectua de la orice conexiune a rețelei. De aceea introducerea datelor de către Direcțiile județene se vor regăsi în timp real și la Ministerul Muncii. Astfel datele vor fi redactate și administrate la Minister pentru (baza de date/pagina electronică).**

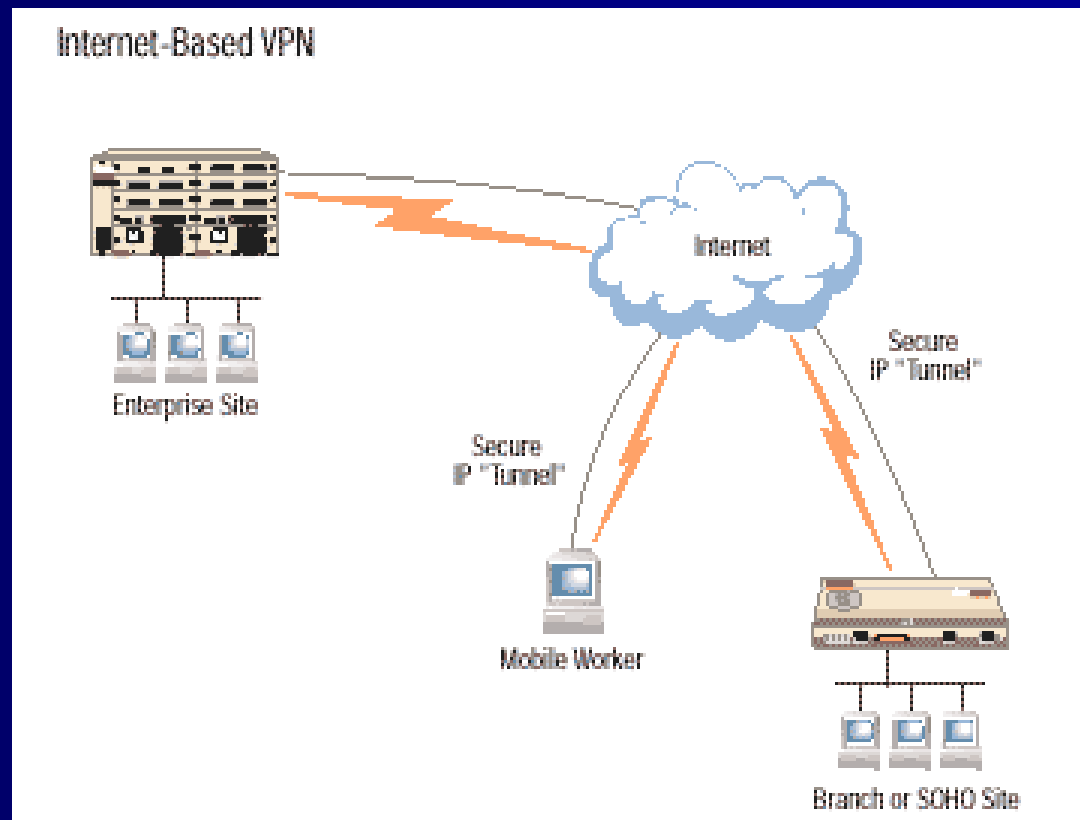



# ROMIS – pagina electronică

- Pagina electronică națională este gestionată de Ministerul Muncii și pune la dispoziție informații despre dialogul social
- Elementul central al paginii îl constituie băncile de date referitoare la contractele colective de muncă, precum și forurile pentru discuții

# Pagina electronică și VPN

- Pentru a respecta standardele de securitate, VPN și pagina electronică sunt separate de un Firewall.
- Datele cuprinse în baza de date a VPN se vor reflecta pe serverul de internet.
- Se vor introduce sisteme de asigurare a datelor (backup).

# Cum arată pagina electronică?

- **Open Area**

**(zona deschisă)**

Parte a paginii electronice, accesibilă publicului  
*(parțial, doar după înregistrare)*

- **Restricted Data and Information Area**  
**(zona restricționată)**

Accesibilă numai cu permisiunea de acces  
*(pentru unele domenii pot fi stabilite și alte trepte de acces)*

# Paginile electronice din zona deschisă (Open Area)

*Pagini electronice cu privire la următoarele domenii tematice (inclusiv cu legături corespunzătoare la alte pagini electronice)*

- Ministerul Muncii (structură, competențe)
- Angajatori (patronate)
- Lucrători (sindicate)
- Cadru legal (legi, UE etc.)
- Dialog social în România și UE
- Contracte colective de muncă (Cum funcționează?)
- Negocieri de contracte colective (Cum se procedează?)
- Soluționarea conflictelor legate de contracte colective (Care sunt acestea?)
- Model conflict de muncă (negocieri, soluționarea problemelor, folosirea de mijloace, cum ar fi greva etc.)

# Banca de date din zona deschisă (Open Area)

- Bancă de date a contractelor colective de muncă, structurată, cu următorul conținut:
  - Felul contractului
  - Branșa / Sectorul
  - Forma de proprietate a firmei
  - Numărul persoanelor ocupate
  - Durata contractului colectiv de muncă
  - Începerea/Încetarea contractului colectiv de muncă
  - Data înregistrării
  - Timpul de lucru (pe zi / pe săptămână)
  - Concediu
  - Zile libere
  - Reglementări cu privire la orele suplimentare
  - Reglementări în cazul reducerii timpului de lucru
  - Modele de lucru speciale
  - Salariu (maxim, minim, mediu)
  - Partenerii sociali implicați

*(accesibile numai după înregistrare)*

# Paginile interactive din zona deschisă (Open Area)

Sistemul de dialog

Forum deschis, pentru discuții (cu moderator)

Sondaje în modul conectat (online)

Pagina pentru reclamații

Întrebări frecvente (FAQ)

# Sistemul de dialog

- Interogarea băncii de date cu ajutorul unui sistem de dialog (întrebare - răspuns)

*Care contract colectiv de muncă mi se aplică?*

# Forum deschis, pentru discuții

- Forum de discuții, cu moderator, referitor la întrebări, cum ar fi:

*condiții de muncă, securitate socială, perfecționare*



# Sondaje în modul conectat (online)

- despre dialogul social din România, prin Ministerul Muncii și partenerii sociali

*Rezultatele unor astfel de sondaje ar urma să fie accesibile numai participanților.*

# Pagina pentru reclamații

- Încălțări ale contractelor colective existente
- Nerespectarea dispozițiilor legale
- Încălțări la normele de protecția muncii
- Împiedicarea dialogului social

Rezultatele sunt stocate într-o bancă de date.

*Introducerea datelor se face de către cei interesați, cu ajutorul unei machete de implementare.*

# Întrebări frecvente (FAQ)

- Întrebări frecvente despre dialogul social și subiecte în legătură cu acesta
- Întrebări generale despre contractele colective de muncă
- Alte întrebări și răspunsuri care prezintă interes  
*(cu moderator)*

# Restricted Data and Information Area (zonă restricționată)

- Banca de date cu textele integrale a contractelor colective de muncă
  - la nivel național (accesibilă tuturor părților contractante)
  - pe branșe/sectoare (accesibilă părților contractante)
  - pe întreprinderi (accesibilă numai Ministerului)

# Restricted Data and Information Area (zona restricționată)

- Banca de date cu conflictele legate de contractele colective de muncă
  - Data
  - Branșa/Sectorul
  - Regiunea
  - Durata
  - Numărul lucrătorilor aflați în conflict
  - Motivul încetării conflictului de muncă (grevă, conciliere, mediere etc.)

# Perspective

- Atât banca de date cât și pagina electronică se vor structura astfel, încât să poată fi extinse și actualizate fără mari eforturi tehnice.
- Actualizările băncii de date se vor putea accesa (după redare) direct de pe pagina electronică.

Vă mulțumesc pentru atenție !

Vă stau la dispoziție și pentru alte întrebări.